ÉTAPE 7 :
TU ES DEVANT LA VILLA MARIS STELLA

Donne le nom de l'association de solidarité qui en est propriétaire :

ÉTAPE 9 :
TE VOILÀ DEVANT UNE ÉTRANGE DEMEURE...

Tu es face au Typhonium, l'ancienne maison de deux artistes qui ont fondé l'école des peintres de Wissant.
Donne leurs noms (il faut chercher les bustes !)

ÉTAPE 10 :
RENTRE À PRÉSENT DANS L'ÉGLISE

Une statue bien particulière se situe sur la gauche quand tu entres. C'est Sainte Wilgeforte. Son père souhaitait la voir mariée à un noble dont elle n'était pas amoureuse. Pour empêcher le mariage, elle a prié toute la nuit pour devenir la plus laide possible.
Quelle particularité physique est apparue pendant la nuit ?

FIN DE LA VISITE !

La visite s'arrête ici ! J'espère que tu as apprécié la découverte du village !
N'oublie pas de venir corriger tes réponses à l'office de tourisme !

ÉTAPE 8 :
TU ARRIVES MAINTENANT AU SQUARE GRIS-NEZ

Le Général De Gaulle est venu y passer ses vacances en 1928 et 1929.
Sais-tu que c'est le Général qui mena les troupes françaises pour la libération de la France pendant la Seconde Guerre Mondiale ?
Cherche maintenant la villa dans laquelle il a résidé sur ce square ! À quelle numéro se trouve-t-elle ?

Le Général De Gaulle a écrit un livre pendant l'un de ses séjours à Wissant. Décrypte cette charade pour trouver son titre :

PRÊT POUR UNE PETITE CHARADE ?

MON PREMIER
est le masculin de "la"

MON DEUXIÈME
est utile pour recoudre un bouton

MON TROISIÈME
est le chiffre qui vient après le 1

MON QUATRIÈME
est produit par les vaches

MON CINQUIÈME
vaut mieux que la guerre

AU DÉPART DE L'OFFICE DE TOURISME À WISSANT

LE CIRCUIT DU DAUPHIN

Bonjour ! Bienvenue ! Je suis Wind, le dauphin de Wissant.
Suis mes traces pour découvrir le village tout en t'amusant !
Réponds à toutes les questions, et reviens déposer ta feuille de route à l'office de tourisme !

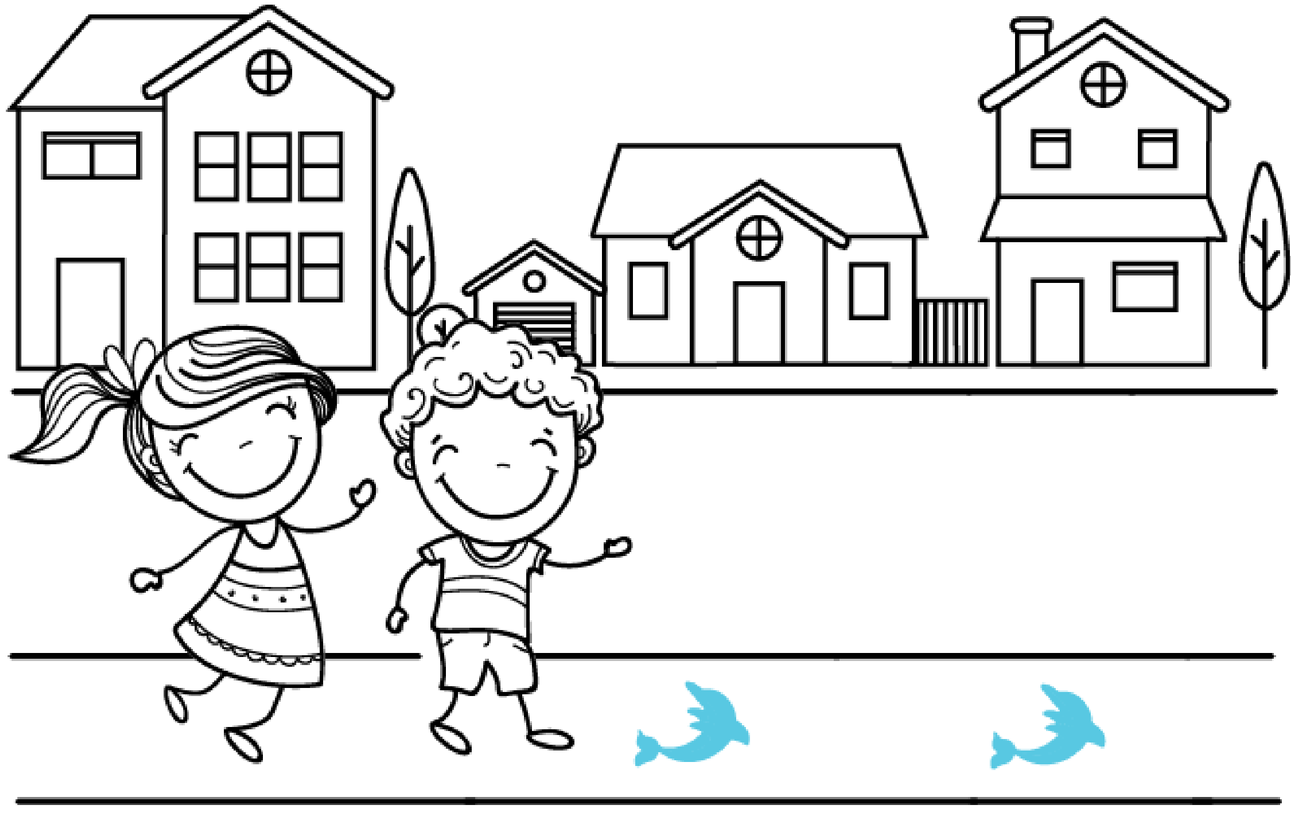

1 Place de la Mairie – Église de Wissant à l'extérieur
2 Hôtel Duval – Place Houssin – Hôtel de la Plage
3 La villa Sainte-Marie des Fleurs – Rue Paule Crampel
4 La Place du Courgain
5 Le Pain Blanc – Rue Louis Blanc
6 Hôtel de la Digue – Front de mer
7 Maris Stella
8 La digue, le square Gris-Nez, le Général De Gaulle
9 Le Typhonium – Rue du Calvaire des Marins
10 L'intérieur de l'église de Wissant

ÉTAPE 1 : WISSANT EST UN TRÈS VIEUX VILLAGE

Autrefois, l'église que vous voyez devant vous n'était qu'une petite chapelle, où, il y a presque mille ans, des rois, des princes et des évêques très connus sont passés. L'un d'entre eux venait de Canterbury. Une plaque sur l'église rappelle son passage. Comment s'appelait cet homme ?

ÉTAPE 2 : L'HÔTEL DE LA PLAGE

L'hôtel de la Plage est un repère pour nos amis les pêcheurs ! C'est le plus vieil hôtel familial de Wissant encore en activité aujourd'hui (construit en 1888). Le moulin date de 1929.
Tu trouves juste à côté un ancien moulin, une mare avec des cygnes et une rivière qui passe par là.
Inscris le nom de la rivière :

ÉTAPE 3 : TU ES DANS LA RUE PAULE CRAMPEL

Peux-tu me dire à quel numéro tu vois ceci ?

ÉTAPE 6 : TU ARRIVES SUR LA DIGUE DE WISSANT

Ici, la rivière se jette dans la mer. Tu vas passer devant un petit restaurant à la façade blanche : Les Sables d'Opale. En tout cas, moi j'adore m'arrêter là pour sentir les bonnes odeurs de ce qu'ils y préparent. Quelle est la spécialité de la maison ?

QU'EST-CE QU'UN FLOBART ?

C'EST UN PETIT BATEAU À FOND PLAT QUI PERMET D'ALLER PÊCHER EN MER SUR LA TERRE DES 2 CAPS !

ÉTAPE 4 : LA PLACE DU COURGAIN

C'est l'ancien quartier des pêcheurs de Wissant. Du haut de la fenêtre, un petit animal t'observe… Lequel ?

ÉTAPE 5 : TU VAS MAINTENANT PASSER DEVANT UN MANOIR

Il s'agit du château Foucart ! Valentine Pèpe, peintre, y vivait. Ce manoir a été détruit pendant la Seconde Guerre Mondiale et n'a pas pu être reconstruit. Descends la rue et retrouve ceci sur une des maisons :

Comment appelle-t-on la maison-musée à côté de laquelle cela se situe ?
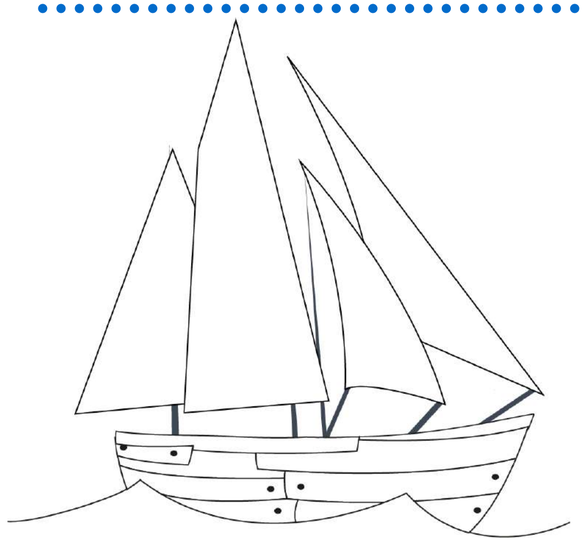
Tu aperçois à cet endroit un bateau emblématique de la Côte d'Opale ? Comment appelle-t-on ce type de bateau ?