

2024



TERRE DES 2 CAPS

HÉBERGEMENT

ACCUEIL
PARENTHÈSE
DÉTENTE
BIEN-ÊTRE
RESPIRATION
PAUSE

PROLONGER
LE VOYAGE



ACCOMODATION
UNTERKUNFT
VERBLIJF



SOMMAIRE



	4	HÔTELS
	7	VILLAGE VACANCES
	8	CHAMBRES D'HÔTES
	11	GÎTES & MEUBLÉS
	25	HÉBERGEMENTS INSOLITES
	26	CAMPINGS
	30	INFOS PRATIQUES
CARTE TOURISTIQUE	31	



HÔTELS

HOTELS

AUDINGHEN HÔTEL LES MAUVES

A5



> Madame Cugny
Cap Gris-Nez - 62179 Audinghen
0033 (0) 321 32 96 06
hotel-les-mauves.com

18 personnes - 10 chambres

Ouverture / Opening time / Öffnung / Opening : 30/03 > 01/11

👤 98/114€ 👥 114/140€ 🍷 12,20€



AUDINGHEN L'ASTÉRIE

★★ A5



> Ludovic et Sandrine Dumont
98 Grand Place - 62179 Audinghen
0033 (0) 321 87 68 71
lasterie.fr
f L'asterie Audinghen
lasterie orange.fr

12 personnes - 5 chambres

Ouverture / Opening time / Öffnung / Opening : 20/01 > 20/12

👤 89€ 👥 89/109€ 👨 129/169€ 🍷 12€

Situé au cœur du village, pour une nuit au calme et un couchage exceptionnel. Avec une équipe à votre écoute.



AUDRESSELLES HÔTEL «LA PLAGE»

★★ A6



> Sophie et Éric Elliott
21 rue Gustave Danquin - 62164 Audresselles
0033 (0) 757 67 96 18
hoteldelaplage-audresselles.com
hotel-resto-delaplage orange.fr

22 personnes - 10 chambres

Ouverture / Opening time / Öffnung / Opening : 02/02 > 31/12

👤 82/123€ 👥 113/127€ 🍷 15€
🍷 14€

Sophie et Éric vous accueillent chaleureusement dans leur hôtel familial et convivial situé à 200m de la mer, avec une belle terrasse ombragée.



MARQUISE
HOSTELLERIE DE LA QUENŒUILLE ★★ D6



> EPDAHAA
 1075 hameau de Ledquent - 62250 Marquise
 0033 (0) 321 99 57 47 - 0033 (0) 674 80 30 72
 chateau-de-ledquent.com
 Hostellerie de la Quenœuille
 resa.codef @ epdahaa.fr

47 personnes - 19 chambres

Ouverture / Opening time / Öffnung / Opening : 01/01 > 31/12

53,90€ 61,90/74,90€ 79,90/95,90€
 9,90€ 24,90€/pers



WIERRE-EFFROY
LA FERME DU VERT ★★★ D7

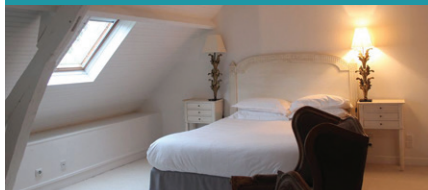

> Clémence Héès
 555 rue du Vert - 62720 Wierre-Effroy
 0033 (0) 321 87 67 00
 fermeduvert.com
 info @ fermeduvert.com

35 personnes - 15 chambres
 dont 3 chambres au rez-de-chaussée

Ouverture / Opening time / Öffnung / Opening : 01/02 > 31/12
 Fermeture du 09/06 au 17/06 et du 06/10 au 15/10.

95/240€ 95/240€ 170/240€ 20€ 16€



WISSANT
HÔTEL DE LA PLAGE C3



> Terres d'Opale - 1 place Edouard Houssin
 62179 Wissant
 0033 (0) 321 35 91 87
 hotelplage-wissant.com
 Hôtel de la Plage Wissant
 hotelplage.wissant @ orange.fr

64 personnes - 26 chambres
 Ouverture / Opening time / Öffnung / Opening : 09/02 > 31/12
 75/85€ 89/108€ 128/178€ 10€
 14€

Supplément animaux 10€

Un lieu de vie hors du temps et dans l'air du temps.
 Hôtel, bar, restaurant, à 150m de la plage et au bord
 d'une rivière. Charme, authenticité et convivialité
 caractérisent cette belle demeure historique (1868).



WISSANT
HÔTEL BELLEVUE

C3



> Didier Davies
10 rue Paule Crampel - 62179 Wissant
0033 (0) 321 35 91 07
wissant-hotel-bellevue.com
hbellevue @wanadoo.fr

60 personnes - 25 chambres

Ouverture / Opening time / Öffnung / Opening : 23/02 > 11/11

♿ 70/80€ ♿ 90/95€ ♿ 105/140€
🍷 6/10€



WISSANT
HÔTEL DE LA BAIE DE WISSANT

★★★ C3



> Rue Alphonse Daudet
62179 Wissant
0033 (0) 321 00 00 64
hoteldelabaiedewissant.com
f Hôtel de la Baie de Wissant
contact @hoteldelabaiedewissant.com

20 chambres

Ouverture / Opening time / Öffnung / Opening : 01/01 > 31/12

♿ 115/160€ 🚗 20€
🍷 14€

Supplément animaux 17€

Situé au cœur du site des Deux Caps, l'Hôtel de la Baie de Wissant propose, dans un cadre moderne et chaleureux, des chambres face mer, vue mer et coté terrasse ainsi que des appart'hôtel offrant une vue sur mer exceptionnelle.



WISSANT
HÔTEL LE VIVIER WISSANT - VUE MER

C3



> Monsieur Gest
34 avenue Victor Hugo - 62179 Wissant
0033 (0) 603 38 17 67
levivier.com
levivierwissant @gmail.com

30 personnes - 15 chambres

Ouverture / Opening time / Öffnung / Opening : 01/02 > 15/11

♿ 60/180€ ♿ 60/180€ ♿ 60/250€
🚗 20/70€ 🍷 10€

Hôtel vue mer, balcon, ascenseur, terrasse, jardin, proximité lac, idéal balades, animaux acceptés.



WISSANT
HÔTEL LE VIVIER WISSANT -

C3



CENTRE VILLAGE

> Monsieur Gest
3 rue Gambetta - 62179 Wissant
0033 (0) 603 38 17 67
levivier.com
levivierwissant @gmail.com

30 personnes - 15 chambres

Ouverture / Opening time / Öffnung / Opening : 01/02 > 15/11

♿ 60/180€ ♿ 60/180€ ♿ 60/250€
🚗 20/70€ 🍷 10€ 🍷 10€

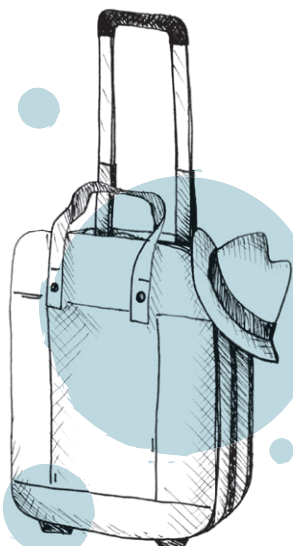

WISSANT
HÔTEL LE VIVIER WISSANT -

C3



RIVIÈRE

> Monsieur Gest
3 rue Jules Guesde - 62179 Wissant
0033 (0) 603 38 17 67
levivier.com
levivierwissant @gmail.com

30 personnes - 15 chambres

Ouverture / Opening time / Öffnung / Opening : 01/02 > 15/11

♿ 60/180€ ♿ 60/180€ ♿ 60/250€
🚗 20/70€ 🍷 10€



WISSANT
HÔTEL NORMANDY

C3

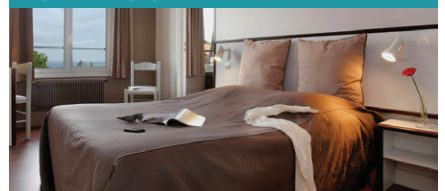

> Didier Davies
Place de Verdun - 62179 Wissant
0033 (0) 321 35 90 11
lenormandy-wissant.com
f Hôtel Restaurant Le Normandy Wissant
hnormandy @wanadoo.fr

19 chambres

Ouverture / Opening time / Öffnung / Opening : 01/01 > 31/12

♿ 112/122€ ♿ 148/158€ 🚗 60€
🍷 10€ 🍷 158€/pers





VILLAGE VACANCES

VACATION VILLAGE
FERIENDORF
VAKANTIEPARK

AMBLETEUSE
VILLAGE VACANCES LE CAP D'OPALE

★★★ A6



> ARTES TOURISME
40 rue des Garennes - 62164 Ambleteuse
0033 (0) 321 32 63 00
artestourisme.fr - LeCapdOpale
accueil @ lecapdopale.com

364 personnes - 94 chambres
Ouverture / Opening time / Öffnung / Opening : 15/03 > 11/11

👤 90/120€ 🏠 125/165€
☕ 12€ 🍷 72/107€/jour

Gîte LPO. Situé dans un parc de 5,5 ha, et à 900m de la plage, le cap d'opale vous propose de nombreux services : espace aquatique, bar et restaurant.



Ambleteuse



CHAMBRES D'HÔTES

B&BS
GÄSTEZIMMER
GASTENKAMER

AMBLETEUSE A6 CHAMBRES D'HÔTES DE LA BAIE



DE SLACK

> Régine Lelièvre du Brœuille
47 rue nationale - Chemin de l'Estuaire
62164 Ambleteuse
0033 (0) 321 32 64 15
arnaudubroeuille@me.com

8 personnes - 3 chambres

Ouverture / Opening time / Öffnung / Opening : 01/01 > 31/12

👤 60€ 👥 70€ 🚗 15€ 🍷 5€



AMBLETEUSE A6 LA COCCINELLE DES CAPS



> Sylvie Trinel
2 rue d'Anvers - 62164 Ambleteuse
0033 (0) 618 93 58 78
sylvie.trinel@hotmail.com

5 personnes - 2 chambres

Ouverture / Opening time / Öffnung / Opening : 01/01 > 31/12

👤 85/90€ 👥 90/95€ 👨 120/130€ 🚗 30/40€
Supplément animaux 10€



AUDEMBERT C4 LES BAMBOUS DE NOIRBERNES



> Alain Delobelle et Jean-Pierre Dezombre
324 hameau de Noirbernes
62250 Audembert
0033 (0) 321 92 25 57 - 0033 (0) 676 87 91 34
bambous-noirbernes.fr
jp.alain@orange.fr

7 personnes - 3 chambres

Ouverture / Opening time / Öffnung / Opening : 01/01 > 30/09

👤 53/59€ 👥 67/73€ 👨 103€ 🚗 30€
🍷 inclus 🍷 24/28€/pers

Alain et Jean-Pierre vous reçoivent dans leur maison au milieu d'un écrin de verdure de 2 400m² dans une grande simplicité. Les 3 chambres sont à l'étage. Nous accueillons nos clients avec le sourire.



AUDINGHEN A5 M. EDOUARD QUENU

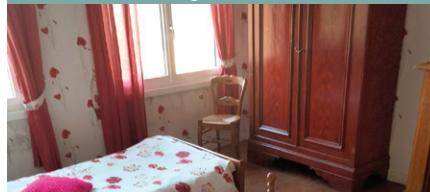

> Edouard Quenu
760 ferme de Floringzelle - 62179 Audinghen
0033 (0) 617 51 88 84

8 personnes - 3 chambres

Ouverture / Opening time / Öffnung / Opening : 15/02 > 15/11

👤 40€ 👥 60€





AUDRESSELLES
LA VIGIE

A6



> Jean-François Baillet
72 rue du Mont Asia - 62164 Audresselles
0033 (0) 627 58 35 10
lavigie-audresselles.fr
baillet.sylvie@gmail.com

4 personnes - 2 chambres
dont 1 chambre en rez-de-chaussée
Ouverture / Opening time / Öffnung / Opening : 01/01 > 31/12
👤 95€ 👤 95€ 🍷 8€

La Vigie vous propose deux chambres cozy
situées à 5 minutes de la mer, du centre du village
et des restaurants à pied.



AUDRESSELLES
SABLE DE MER

A6



> Marie-Hélène Manoury
120 rue Edouard Quenu - 62164 Audresselles
0033 (0) 623 33 31 55
mh.manoury62@gmail.com

3 personnes - 1 chambre
Ouverture / Opening time / Öffnung / Opening : 01/01 > 31/12
👤 45€ 👤 55€ 🚗 15€ 🍷 inclus



BAZINGHEN
LE CLOS DES SARCELLES

C5



> Claudine et Eugène Darras
63 chemin du Marais - 62250 Bazinghen
0033 (0) 321 92 88 00 - 0033 (0) 663 81 69 43
lectosdessarcelles@orange.fr

4 personnes - 2 chambres
Ouverture / Opening time / Öffnung / Opening : 01/02 > 30/11
👤 56€ 👤 65€ 🚗 20€



FERQUES
LA MAISON DE MARIE

E5



> Marie Chantal Jouglet
18 rue des Bardes - 62250 Ferques
0033 (0) 672 66 38 07
maisondemarie.org
mc.jouglet@hotmail.fr

14 personnes - 4 chambres
Ouverture / Opening time / Öffnung / Opening : 29/03 > 03/11
👤 40/60€ 👤 40/60€ 👤 50/70€
🍷 8€ 🍷 20€



LEUBRINGHEN
LE DIZACRE

D4



> Gérald et Chantal Leleu
4 chemin de la Baronnerie - 62250 Leubringhen
0033 (0) 321 33 70 76 - 0033 (0) 608 64 82 23
ledizacre.fr
contact@ledizacre.fr

2 à 4 personnes - 5 chambres
Ouverture / Opening time / Öffnung / Opening : 01/01 > 31/12
👤 130/140€ 👤 140/190€
🚗 25€ 🍷 15€



MARQUISE
LA FERME DU GUINDAL

D6



> Alexandrine Trupin
113 rue des Poissonniers - 62250 Marquise
0033 (0) 611 02 36 00
lafermeduguidal.fr
La ferme du guindal marquise
lafermeduguidal @orange.fr

15 personnes - 5 chambres

Ouverture / Opening time / Öffnung / Opening : 01/01 > 31/12

55/75€ 85/120€

Supplément animaux 5€



MARQUISE
JARDIN FLORAL

D6

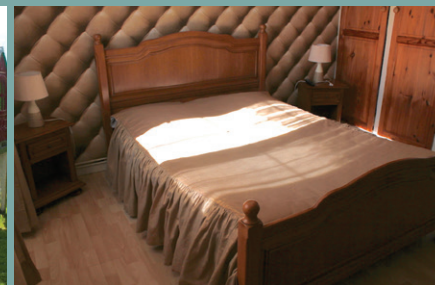

> Philippe Montigny
27 allée des Lilas - 62250 Marquise
0033 (0) 615 36 16 65
chambresdhotels-jardinfloral.fr
philippe-montigny @orange.fr

10 personnes - 5 chambres

Ouverture / Opening time / Öffnung / Opening : 01/01 > 31/12

40/60€ 45/60€ 10€

Philippe et Régine vous accueillent dans leur maison familiale avec un jardin et des jeux pour les enfants.



MARQUISE
LES MAGNOLIAS 1

D6



> Alain Mazurier
4 rue du Lutin - 62250 Marquise
0033 (0) 321 87 01 48 - 0033 (0) 642 14 89 88
007.bond @orange.fr

8 personnes - 2 chambres dont 1 au rez-de-chaussée

Ouverture / Opening time / Öffnung / Opening : 01/01 > 31/12

50€ 60€ 75€ 15€



Audembert

MARQUISE
LES MAGNOLIAS 2

D6



> Alain Mazurier
4 rue du Lutin - 62250 Marquise
0033 (0) 321 87 01 48 - 0033 (0) 642 14 89 88
007.bond @orange.fr

2 personnes

Ouverture / Opening time / Öffnung / Opening : 01/01 > 31/12

55€ 65€



WISSANT
LE COLOMBIER

C3



> Anne Cocquerelle
212 le Colombier - 62179 Wissant
0033 (0) 673 38 33 11
lecolombier-wissant.com

Le Colombier
contact @lecolombier-wissant.com

10 personnes - 5 chambres
dont 2 chambres en rez-de-chaussée

Ouverture / Opening time / Öffnung / Opening : 01/01 > 31/12

110/185€ 110/185€

16€

Demeure de charme, le Colombier dispose de cinq chambres d'hôtes offrant de belles prestations. Grand jardin, cour avec parking où règnent tranquillité et confort.





GÎTES & MEUBLÉS

GITES AND FURNISHED
ACCOMMODATION
FERIENHÄUSER
UND WOHNUNGEN
VAKANTIEHUIZEN
EN BEMEUBELD

AMBLETEUSE MAISON CHEZ NOUS

★★★ A6



> Robert Vercryusse
2 F rue des Garennes - 62164 Ambleteuse
0033 (0) 688 58 79 54
vercryusse.robert @orange.fr

Maison : 12 personnes - 5 chambres

Ouverture / Opening time / Öffnung / Opening : 01/01 > 31/12

Location à la semaine Basse Saison 800€
Moyenne Saison 1 000€
Haute Saison 1 200€

Week-end 500€

Location de draps 10€ - Location de serviettes 5€



AMBLETEUSE L'ÉTOILE DES MERS

★★★ A6



> Laurence Delandsheer
6 rue Maginot - 62164 Ambleteuse
0033 (0) 785 93 98 85
letoiledesmers.fr
laurencedelandsheer0909 @gmail.com

Charmante maison familiale, 8 couchages + maisonnette
3 couchages + dépendance remise à neuf. Centre village,
à 400m de la plage, beau jardin clos, parking.

Maison : 11 personnes - 6 chambres
dont 2 au rez-de-chaussée



Ouverture / Opening time / Öffnung / Opening : 17/02 > 31/12

Location à la semaine Basse Saison 1 100/1 200€
Moyenne Saison 1 300/1 400€
Haute Saison 1 500€/1 600€

Week-end 850/900€

Location de draps incluse

Location de serviettes 6€/pers

Supplément animaux 30€



AMBLETEUSE VILLA GAI COTTAGE

★★★ A6



> Bénédicte Mycinski
20 rue Jeanne d'Arc - 62164 Ambleteuse
0033 (0) 781 35 32 02 - 0033 (0) 321 31 28 88
gai-cottage.fr
stanislas.mycinski @wanadoo.fr

Grande villa balnéaire familiale face à la mer,
lumineuse. 5 chambres, 2 salles de bain, jardin
et terrasse. Pour se réunir jusqu'à 10 personnes.

Maison : 4/10 personnes - 5 chambres



Ouverture / Opening time / Öffnung / Opening : 01/04 > 31/10

Location à la semaine Basse Saison 475€
Moyenne Saison 575€
Haute Saison 750€

Week-end 275/350€

Location de draps 10€

Location de serviettes 5€



AMBLETEUSE
NOUVELLE VAGUE

☆☆☆ A6



> Laurence Delandsheer
4 chemin des Marins - 62164 Ambleteuse
0033 (0) 785 93 98 85
laurencedelandsheer0909@gmail.com

Grande villa familiale 200m² plein sud,
vue exceptionnelle sur mer et dunes,
environnement unique et sauvage, grand jardin clos,
refaite à neuf en 2019.

Maison : 10 personnes - 5 chambres
dont 3 au rez-de-chaussée

Ouverture / Opening time / Öffnung / Opening : 17/02 > 15/12

Location à la semaine Basse Saison 1 700/1 750€
Moyenne Saison 1 700/1 750€
Haute Saison 1 800/1 850€

Week-end 1 150/1 200€

Location de draps incluse - Location de serviettes 6€
Supplément animaux 30€



AMBLETEUSE
A CHACUN SA MARÉE

A6



> Laurent Franck
6 bis rue du Laboratoire - 62164 Ambleteuse
0033 (0) 321 83 16 09 - 0033 (0) 652 39 39 01
lfranck1950@gmail.com

Maison : 4 personnes - 2 chambres

Ouverture / Opening time / Öffnung / Opening : 01/01 > 31/12

Location à la semaine Basse Saison 500/550€
Moyenne Saison 550/650€
Haute Saison 700€

Week-end 260€

Location de draps 10€

Location de serviettes 10€



AMBLETEUSE
LA BASSURE DE BAAS

☆☆ A6

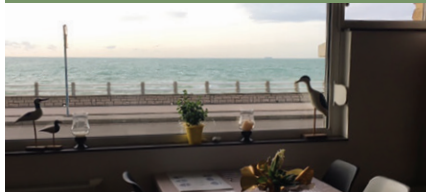

> Marie-Thérèse Allexandre
58 bd de la Liberté - 62164 Ambleteuse
0033 (0) 650 41 33 00
marieallexandre@aim.com

Appartement : 4 personnes - 2 chambres

Ouverture / Opening time / Öffnung / Opening : 01/01 > 31/12

Location à la semaine 90€/nuit

Week-end 190€

🐾 inclus



AMBLETEUSE
GÎTE DU GRAND LARGE

A6



> Patrick Dupuis
1 ter impasse Buridant - 62164 Ambleteuse
0033 (0) 321 32 68 87 - 0033 (0) 686 47 46 75
marcelgitedugrandlarge@orange.fr

Maison : 2 personnes - 1 chambre

Ouverture / Opening time / Öffnung / Opening : 01/01 > 31/12

Location à la semaine Basse Saison 400€
Moyenne Saison 450€
Haute Saison 550€

Week-end 220/250€

Location de draps 8€

Location de serviettes 5€



AUDEMBERT
GÎTES LE CLOS HAFLINGERS - LES GLYCINES

☆☆☆☆ C4



> M. et Mme Talon
49 Le Colombier - Route de Wissant - 62250 Audembert
0033 (0) 321 32 72 81 - 0033 (0) 670 52 61 91
gite-des-deux-caps.com
gitesleclushaflingers@orange.fr

Maison indépendante, moderne, lumineuse,
2 chambres, 2 salles de bain, jardin clos. Possibilité
jacuzzi, sauna. Chemins de randonnée à 100 mètres.
5 minutes des 2 Caps.

Maison : 4 personnes - 2 chambres
dont 1 chambre au rez-de-chaussée

Ouverture / Opening time / Öffnung / Opening : 01/01 > 31/12

Location à la semaine Basse Saison 950/1 100€ (2/4 pers)
Moyenne Saison 950/1 100€ (2/4 pers)
Haute Saison 1 300/1 500€ (2/4 pers)

Week-end 450/550€ (2/4 pers)

Draps inclus - Location de serviettes 10€



AUDEMBERT
GÎTE DU FLOT

☆☆☆☆ C4



> Sylvie Nardini
205 rue de l'Église - 62250 Audembert
0033 (0) 321 33 73 75 - 0033 (0) 674 39 26 41
fermedelanagez.com
s.nardini56@gmail.com

Maison : 4 personnes - 2 chambres

Ouverture / Opening time / Öffnung / Opening : 01/01 > 31/12

Location à la semaine Basse Saison 550€
Moyenne Saison 550€
Haute Saison 620€

Week-end 330/385€

🐾 inclus





AUDEMBERT GÎTE DE LA NAGEZ

★★★★ C4



> Sylvie Nardini
205 rue de l'Église - 62250 Audembert
0033 (0) 321 33 73 75 - 0033 (0) 674 39 26 41
fermedelanagez.com
s.nardini56@gmail.com

Maison : 4 personnes - 2 chambres dont 1 au rez-de-chaussée

Ouverture / Opening time / Öffnung / Opening : 01/01 > 31/12

Location à la semaine Basse Saison 550€
Moyenne Saison 550€
Haute Saison 620€

Entre terre et mer, bâtiment ancien, réaménagé
en 2 gîtes mitoyens confortables à 5 min de Wissant
dans un village paisible avec de nombreux chemins
de randonnée alentours.

Week-end 330/385€

inclus



AUDEMBERT GÎTE DE L'ABRI CÔTIER

Cap & Capsules C4



> Rémy David
140 Noirbernes - 62250 Audembert
0033 (0) 321 32 52 04 - 0033 (0) 603 25 74 09
legitedelabricotier.fr
Gîte de l'abricotier
contact @legitedelabricotier.fr

Maison : 4 personnes - 1 chambre

Ouverture / Opening time / Öffnung / Opening : 01/01 > 31/12

Location à la semaine Basse Saison 300/350€
Moyenne Saison 350/450€
Haute Saison 530€

Week-end 150/200€

Location de draps 10€ - Location de serviettes 5€



Gîte agencé dans l'une des dépendances
d'un ancien corps de ferme du XVII^e,
situé à quelques minutes de la plage de Wissant.

AUDEMBERT GÎTES LE CLOS HAFLINGERS

★★★★ C4



LES TULIPES

> M. et Mme Talon
49 Le Colombier - Route de Wissant
62250 Audembert
0033 (0) 321 32 72 81 - 0033 (0) 670 52 61 91
gite-des-deux-caps.com
giteslecloshafllingers @orange.fr



Appartement : 2 personnes - 1 chambre

Ouverture / Opening time / Öffnung / Opening : 01/01 > 31/12

Location à la semaine 690 €

Week-end 290€

Draps inclus - Location de serviettes 10€



AUDEMBERT GÎTES LE CLOS HAFLINGERS

★★★★ C4



LES CLÉMATITES

> M. et Mme Talon
49 Le Colombier - Route de Wissant
62250 Audembert
0033 (0) 321 32 72 81 - 0033 (0) 670 52 61 91
gite-des-deux-caps.com
giteslecloshafllingers @orange.fr



Studio : 2 personnes

Ouverture / Opening time / Öffnung / Opening : 01/01 > 31/12

Location à la semaine 590 €

Week-end 280€

Draps inclus - Location de serviettes 10€



AUDINGHEN GÎTES DE WARINCTHUN - GÎTE DE GROUPE - LA GRANGE

★★★ A5



> Adeline Allexandre
Hameau de Warincthun - 62179 Audinghen
0033 (0) 650 59 99 95
gitesdewarincthun.com - Gites de warincthun
adeline.allexandre@gmail.com

Maison : 15 personnes - 5 chambres

Ouverture / Opening time / Öffnung / Opening : 01/01 > 31/12

Location à la semaine 250€/nuît

Week-end 250€/nuît

Location de draps 8€

Location de serviettes 5€

Venez vous ressourcer dans une ferme équestre située
sur le Grand Site des Deux-Caps à 5 min
des plus belles plages en voiture,
les enfants découvriront nos animaux.



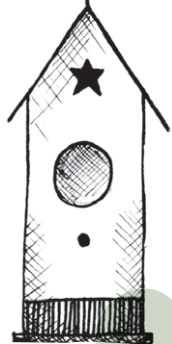

AUDINGHEN  **DOMAINE DE WARINGZELLE**



> Christophe et Anne Delattre
40 route du Cran aux Œufs - 62179 Audinghen
gites-capgrisnez.com
contact @gites-capgrisnez.com
Maison : 10 personnes - 4 chambres
Ouverture / Opening time / Öffnung / Opening : 01/01 > 31/12
Location à la semaine Basse et Moyenne Saisons 790€
Haute Saison 820€
Location de draps 10€
Location de serviettes 4€



AUDINGHEN  **GÎTE LES HIRONDELLES DES 2 CAPS**



> Hervé Caron
1500 hameau Haringzelle - 62179 Audinghen
0033 (0) 613 44 98 84
giteleshirondelles62179@gmail.com
Maison : 6 personnes - 3 chambres
Ouverture / Opening time / Öffnung / Opening : 01/01 > 31/12
Location à la semaine Basse et Moyenne Saisons 130€/nuit
Haute Saison 150€/nuit
Week-end 150€/nuit



AUDINGHEN  **CAP GOÉLAND**



> Loïc Quehen
Route du Panché, 37 résidence les Goélands
62179 Audinghen
0033 (0) 321 32 91 18 - 0033 (0) 603 68 48 95
capgoeland.fr
contact @capgoeland.fr
Située à Audinghen, commune du Cap Gris-Nez,
petite maison au calme, aux pieds des sentiers
de randonnée, des restaurants et des commerces
(boulangerie, poissonnerie).

Maison : 4 personnes - 2 chambres
Ouverture / Opening time / Öffnung / Opening : 01/01 > 31/12
Location à la semaine Basse Saison 560€
Moyenne Saison 630€
Haute Saison 760€
Week-end 200€



AUDINGHEN  **LES PHOQUES**



> Séverine Maerten
30 rue du Fort - résidence du Cap Gris-Nez
62179 Audinghen
0033 (0) 321 32 97 64 - 0033 (0) 638 54 39 55
fermedes4vents.fr
severinemaerten@orange.fr
Appartement : 2 personnes - 1 chambre
Ouverture / Opening time / Öffnung / Opening : 01/01 > 31/12
Location à la semaine 500€
Week-end 250€



AUDINGHEN  **LES PHOQUES**



> Séverine Maerten
30 rue du Fort - résidence du Cap Gris-Nez
62179 Audinghen
0033 (0) 321 32 97 64 - 0033 (0) 638 54 39 55
fermedes4vents.fr
severinemaerten@orange.fr
Studio : 2 personnes
Ouverture / Opening time / Öffnung / Opening : 01/01 > 31/12
Location à la semaine 450€
Week-end 200€



AUDRESSELLES ★★★★★ A6

> Bénédicte Lemoine Quenu
264 rue Edouard Quenu - 62164 Audresselles
0033 (0) 695 00 67 42
quenuduterte.hubert@orange.fr



Maison : 6 personnes - 3 chambres

Ouverture / Opening time / Öffnung / Opening : 01/01 > 31/12

Location à la semaine Basse Saison 570€
Moyenne Saison 650€
Haute Saison 800€

Location de draps 12€
Location de serviettes 12€

AUDRESSELLES ★★★★★ A6

> Bénédicte Lemoine Quenu
264 rue Edouard Quenu - 62164 Audresselles
0033 (0) 695 00 67 42
quenuduterte.hubert@orange.fr



Maison : 5 personnes - 2 chambres

Ouverture / Opening time / Öffnung / Opening : 01/01 > 31/12

Location à la semaine Basse Saison 520€
Moyenne Saison 590€
Haute Saison 750€

Location de draps 12€
Location de serviettes 12€

BAZINGHEN ★★★★★ C5

> Sandrine et Denis Pequeux
180 chemin des Bordées - 62250 Bazinghen
0033 (0) 679 26 74 37
lesgitesdesandrine.com



Le Gîte du Marais d'Opale

lesgitesdesandrine@gmail.com

Maison : 8 personnes - 3 chambres dont 1 au rez-de-chaussée

Ouverture / Opening time / Öffnung / Opening : 01/01 > 31/12

Location à la semaine Basse Saison 756€
Moyenne Saison 945€
Haute Saison 1 197€

Week-end : 360/570€ (3 nuits)
inclus

BAZINGHEN ★★★★★ C5

> Monsieur et Madame Gourlet
125 chemin du Marais - 62250 Bazinghen
laroseauliere62@gmail.com

Maison : 8 personnes - 4 chambres

Ouverture / Opening time / Öffnung / Opening : 01/01 > 22/12

Location à la semaine Basse Saison 800€
Moyenne Saison 1 000€
Haute Saison 1 400€

Week-end 400€
Location de draps 5€
Location de serviettes 3€

BEUVREQUEN ★★★★★ C6

> Ingrid Mancilla Rembotte
163 rue de la Mairie - 62250 Beuvrequen
Gîte et appt du Clos St Joseph/Côte d'opale
rembotte@hotmail.com



Maison : 4 personnes - 2 chambres

Ouverture / Opening time / Öffnung / Opening : 01/01 > 31/12

Location à la semaine 480€
Week-end 165€

inclus
Ménage 50€

FERQUES ★★★★★ E5

> Xavier
20 B rue du colonel - 62250 Ferques
gitedeferques@gmail.com

Maison : 15 personnes - 5 chambres
dont 1 au rez-de-chaussée

Ouverture / Opening time / Öffnung / Opening : 01/01 > 31/12

Location à la semaine 2 343€
Week-end 1 135€

inclus

FERQUES ★★★★★ E5

> Marie Chantal Jouglet
18 bis rue des Bardes - 62250 Ferques
0033 (0) 672 66 38 07
maisondemarie.org
mc.jouglet@hotmail.fr



Maison : 9/10 personnes - 2 chambres
dont 1 au rez-de-chaussée

Ouverture / Opening time / Öffnung / Opening : 09/03 > 03/11

Location à la semaine Basse Saison 560/770€
Moyenne Saison 770/980€
Haute Saison 770/1 050€

Week-end 90/150€/nuit
Location de draps 12€ - Location de serviettes 3€

HERVELINGHEN ★★★★★ D4

> Jacques et Ingrid Pourre
70 Les jardin de Mit Ans - 62179 Hervelinghen
villa.les.sablines@gmail.com

**Maison indépendante et confortable exposée
plein sud à 5km de issant avec garage, jardin clos,
court de tennis et parking.**

Maison : 10 personnes - 5 chambres
dont 3 au rez-de-chaussée

Ouverture / Opening time / Öffnung / Opening : 01/04 > 30/09

Location 249€/nuit
Week-end 498€
Location de draps/lits (obligatoire) 10€
Location de serviettes 5€/pers
Ménage (obligatoire) 100€



HERVELINGHEN
GÎTES DU MONT DE COUPLE

D4



> Benoît Dernoncourt
72/78 rue de l'Église - 62179 Havelinghen
0033 (0) 652 59 27 70
gite-2caps.com - Les gîtes du Mont de Couple
contact gite-2caps.com

Maison : 6 personnes - 2 chambres
Ouverture / Opening time / Öffnung / Opening : 01/01 > 31/12

Location à la semaine Basse Saison 370€
Moyenne Saison 370/610€
Haute Saison 650€ (01/07 > 15/09)

Week-end 280/460€
Location de draps 12€ - Supplément animaux 40€



Dans un corps de ferme, gîtes mitoyens
et salle privatisable, confort et décoration soignée.
Ensemble au cœur des chemins de randonnée,
au calme et à quelques minutes de la mer.

HERVELINGHEN
GÎTE M. MULLIEZ

D4



> Jean-François Mulliez
420 rue des monts - 62179 Havelinghen
0033 (0) 660 61 03 69
mulliezjf@gmail.com

Maison : 6 personnes - 2 chambres

Ouverture / Opening time / Öffnung / Opening : 01/01 > 31/12

Location à la semaine Basse Saison 600/700€
Moyenne Saison 650/800€
Haute Saison 980€

Week-end 225/260€ (min 2 nuits)

Location de draps 12/15€

Ménage + accueil 50€



HERVELINGHEN
LE CLOS DU PUIS

★★★ D4



> Elisabeth Ammeux
381 rue Principale - 62179 Havelinghen
0033 (0) 321 19 46 14
pierre.ammeux710@orange.fr



Maison : 4 personnes - 2 chambres

Ouverture / Opening time / Öffnung / Opening : 01/04 > 31/10

Location à la semaine Basse Saison 420€
Moyenne Saison 420€
Haute Saison 490€

Week-end 210€

Location de draps 5€/pers

Location de serviettes incluse



HERVELINGHEN
LE CÈDRE BLEU

★★★ D4



> M. et Mme Leuliet
834 rue Principale - 62179 Havelinghen
0033 (0) 321 35 93 04
leuliet.sylvain@sfr.fr

Ouverture / Opening time / Öffnung / Opening : 01/01 > 31/12

Location à la semaine 380€
Location de draps 10€

Gîte mitoyen au propriétaire, entièrement au 1^{er} étage,
à la campagne. Nombreux sentiers balisés
pour la promenade et le vélo, à 3 km de Wissant.
Location à la semaine uniquement.

Appartement : 4 personnes - 2 chambres



LANDRETHUN-LE-NORD
GÎTES DU CHÊNELET

★★★★ F5



> 60 rue de Moyecques - 62250 Landrethun-le-Nord
0033 (0) 973 89 00 06 - 0033 (0) 664 09 49 56
gitesduchenelet.com - Les Gîtes du Chênelet
gites@chenelet.org

Ouverture / Opening time / Öffnung / Opening : 01/01 > 31/12

Location à la semaine Basse Saison 800€
Moyenne Saison 900€
Haute Saison 900€

Week-end 450€

Location de draps 8€ - Location de serviettes 4€



Pour des vacances ou séjours en famille, ou en groupe,
et pour des séminaires d'entreprise, associations
dans un cadre original, écologique, calme,
à 15 km de la mer.

Maison : 10 personnes - 5 chambres
dont 2 au rez-de-chaussée



Audresselles

LANDRETHUN-LE-NORD  **F5**
LA GRANGE

> Christophe et Helen Trezeux
 17 rue du 8 Mai - 62250 Landrethun-le-Nord
 0033 (0) 665 34 91 89
 lagrange.62@orange.fr

Maison : 10 personnes - 5 chambres dont 1 au rez-de-chaussée

Ouverture / Opening time / Öffnung / Opening : 01/01 > 31/12

Location à la semaine Basse Saison 600€
 Moyenne Saison 630€
 Haute Saison 740€

Week-end 300/410€ (2 nuits)

Location de draps 8€

Location de serviettes 5€

LEUBRINGHEN   **D4**
GÎTE DE LA FONTAINE AUX ANIMAUX

> Marie-Laure Prudhomme
 56 place de l'Église - 62250 Leubringhen
 0033 (0) 621 40 88 20
 prudhomme.marie-laure@orange.fr

Maison : 8 personnes - 4 chambres
 dont 1 au rez-de-chaussée

Ouverture / Opening time / Öffnung / Opening : 01/01 > 31/12

Location à la semaine Basse Saison 850/890€
 Moyenne Saison 850/1 090€
 Haute Saison 1 090/1 130€

Week-end 425/550€

Draps inclus

Location de serviettes 5€/pers

Supplément animaux 5€/jour

LEULINGHEN-BERNES  **D5**
GÎTE «LE NID»

> Anne et Patrick Declémy - 16 bis avenue de l'Europe
 62250 Leulinghen-Bernes
 0033 (0) 642 06 77 25
 anne.d62250@hotmail.fr

Maison : 12 personnes - 6 chambres dont 4 au rez-de-chaussée

Ouverture / Opening time / Öffnung / Opening : 01/02 > 31/12

Location à la semaine Basse Saison 1 090€
 Moyenne Saison 1 150€
 Haute Saison 1 260€

Week-end 560/700€

Draps inclus - Location de serviettes 5€

LEULINGHEN-BERNES  **D5**
COOL COTTAGE

> Pascal Vandromme
 Rue de Bernes - 1 chemin du Vieux Moulin
 62250 Leulinghen-Bernes
 0033 (0) 609 12 85 91
 coolcottageedes2caps.com
 catherine.vandromme@gmail.com

Le "Cool Cottage", votre cottage en pleine nature...
 à 6 km de la plage de Wissant, notre gîte 4 étoiles
 vous accueille dans un cadre cosy. 3 000m² de terrain.



Maison : 6 personnes - 3 chambres

Ouverture / Opening time / Öffnung / Opening : 01/01 > 31/12

Location à la semaine Basse Saison 700/900€
 Moyenne Saison 1 000/1 200€
 Haute Saison 1 200/1 400€

Week-end 450€

inclus

OFFRETHUN  **C7**
LES PINS QUI CHUCHOTENT «LE RAFFINÉ»

> Marjorie Melkebeke
 3 rue de Berguette - 62250 Offrethun
 0033 (0) 786 84 65 51
 lespinsquichuchotent.com - Les pins qui chuchotent
 contact@lespinsquichuchotent.com

Entourés de pins centenaires, nos gîtes classés
 4 étoiles sont idéalement situés pour visiter
 la Côte d'Opale. Décoration très soignée,
 terrain de pétanque, terrasse...



Maison : 8 personnes - 3 chambres

Ouverture / Opening time / Öffnung / Opening : 01/01 > 31/12

Location à la semaine Basse Saison 165€/nuît (min 2 nuits)
 Haute Saison 185€/nuît (min 2 nuits)

Ménage 80€

inclus





OFFRETHUN ★★★★★ C7
LES PINS QUI CHUCHOTENT



«L'ÉLÉGANT»

> Marjorie Melkebeke
3 rue de Berguette - 62250 Offrethun
0033 (0) 786 84 65 51
lespinsquichuchotent.com - Les pins qui chuchotent
contact @lespinsquichuchotent.com



Maison : 8 personnes - 3 chambres
Ouverture / Opening time / Öffnung / Opening : 01/01 > 31/12
Location à la semaine Basse Saison 160€/nuit (min 2 nuits)
Haute Saison 185€/nuit (min 2 nuits)
Ménage 80€
👤 inclus



RÉTY ★★★★★ E7
FERME DE LA CHAPELLE



LE BLANC-NEZ

> Anne-Marie Desmons
980 rue Charles Gounod - 62720 Réty
0033 (0) 687 41 74 20
gites-fermechappelle.fr
fermedelachappelle.rety@gmail.com



Maison : 5 personnes - 2 chambres
Ouverture / Opening time / Öffnung / Opening : 01/01 > 31/12
Location à la semaine Basse Saison 560/580€
Moyenne Saison 650/670€
Haute Saison 700/720€
Week-end 190/240€ (2 nuits)
👤 inclus



RÉTY ★★★★★ E7
FERME DE LA CHAPELLE



LE GRIS-NEZ

> Anne-Marie Desmons
980 rue Charles Gounod - 62720 Réty
0033 (0) 687 41 74 20
gites-fermechappelle.fr
fermedelachappelle.rety@gmail.com



Maison : 5 personnes - 3 chambres
Ouverture / Opening time / Öffnung / Opening : 01/04 > 31/12
Location à la semaine Basse Saison 560/580€
Moyenne Saison 650/670€
Haute Saison 700/720€
Week-end 190/240€ (2 nuits)



RINXENT ★★★★★ E6
AUX PORTES DU CHÂTEAU

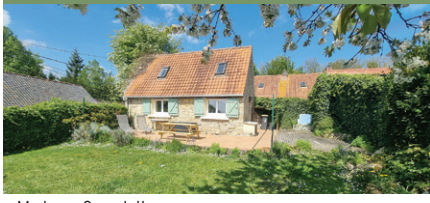

> Madame Quandalle
35 bis rue du Général De gaulle - 62720 Rinxent
0033 (0) 683 42 40 85
epia.qs@gmail.com

Maison : 4 personnes - 1 chambre
Ouverture / Opening time / Öffnung / Opening : 01/01 > 31/12
Location à la semaine 500/525€
Week-end 75€/nuit
👤 inclus
Ménage 30€



SAINT-INGLEVERT ★★★★★ E4
CHEZ AZON ET WILFRIED



> Jean-Luc Tyteca
81 avenue de Wadenthun - 62250 Saint-Inglevert
0033 (0) 321 34 62 36
0033 (0) 673 64 95 72 - 0033 (0) 617 90 08 83
jeanluc.tyteca@sfr.fr

Gîte dans une longère d'époque en pierres,
idéalement située au cœur de la Côte d'Opale.
Sérénité de la campagne à proximité de la mer.

Maison : 4 personnes - 2 chambres
Ouverture / Opening time / Öffnung / Opening : 01/01 > 31/12
Location à la semaine Basse Saison 385€
Moyenne Saison 420€
Haute Saison 500€
Week-end 195€
👤 inclus



TARDINGHEN
GÎTE LA MER

★★★★ B4



> Sandrine Callens-Hennuyer
2071 route d'Ausques - 62179 Tardinghen
0033 (0) 364 25 31 64 - 0033 (0) 676 47 69 77
gitetardinghen.e-monsite.com
f Sandrine Hennuyer (gites tardinghen)
gitetardinghen @hotmail.com

Maison : 14 personnes - 4 chambres
Ouverture / Opening time / Öffnung / Opening : 01/01 > 31/12
Location à la semaine Basse Saison 850€
Moyenne Saison 950€
Haute Saison 1 100€
Week-end 490€

Les trois gîtes disposent de très jolies vues sur la campagne environnante, ainsi que sur la mer. Excellent point de départ pour de nombreuses balades.



TARDINGHEN
GÎTE LES CARRIÈRETTES

★★★★ 000 B4



> Sandrine Callens-Hennuyer
2174 route d'Ausques - 62179 Tardinghen
0033 (0) 364 25 31 64 - 0033 (0) 676 47 69 77
gitetardinghen.e-monsite.com
f Sandrine Hennuyer (gites tardinghen)
gitetardinghen @hotmail.com



Maison : 11 personnes - 5 chambres dont 1 au rez-de-chaussée
Ouverture / Opening time / Öffnung / Opening : 01/01 > 31/12
Location à la semaine Basse Saison 700€
Moyenne Saison 800€
Haute Saison 850€

Week-end 450€



TARDINGHEN
LA BAIE DES 2 CAPS

★★★★ 0000 B4



> Messieurs Foene et Bauchart
23, route d'Ausques - 62179 Tardinghen
hostinnlittoral@gmail.com

Maison : 10 personnes - 5 chambres
dont 1 au rez-de-chaussée

Ouverture / Opening time / Öffnung / Opening : 01/01 > 31/12

Location à la semaine Basse Saison 1 200/1 800€
Moyenne Saison 2 400/2 700€
Haute Saison 2 700/3 400€

Week-end 800€

inclus



TARDINGHEN
GÎTE LA PÂTURE

★★★★ B4



> Sandrine Callens-Hennuyer
2071 route d'Ausques - 62179 Tardinghen
0033 (0) 364 25 31 64 - 0033 (0) 676 47 69 77
gitetardinghen.e-monsite.com
f Sandrine Hennuyer (gites tardinghen)
gitetardinghen @hotmail.com



Maison : 3 à 5 personnes - 1 chambre

Ouverture / Opening time / Öffnung / Opening : 01/01 > 31/12

Location à la semaine Basse Saison 300€
Moyenne Saison 350€
Haute Saison 400€

Week-end 200€



TARDINGHEN
LE TOIT PENCHÉ

★★★★ 000 B4



> Messieurs Foene et Bauchart
49, route d'Ausques - 62179 Tardinghen
hostinnlittoral@gmail.com

Maison : 4 personnes - 2 chambres

Ouverture / Opening time / Öffnung / Opening : 01/01 > 31/12

Location à la semaine Basse Saison 560/728€
Moyenne Saison 728/800€
Haute Saison 1 141/1 750€

Week-end 246/486€

inclus



TARDINGHEN
FERME DE L'HORLOGE

★★★★ B4



> Dominique Hamy
1615 route d'Ausques - 62179 Tardinghen
0033 (0) 321 83 30 34 - 0033 (0) 680 14 25 40
f Ferme de l'Horloge
dominique.hamy284@gmail.com



Maison : 3 personnes - 1 chambre

Ouverture / Opening time / Öffnung / Opening : 01/01 > 31/12

Location à la semaine Basse Saison 400€
Moyenne Saison 500€
Haute Saison 600€

Week-end : 200€

Draps inclus



WIERRE-EFFROY
GÎTE RURAL M. POLY

000 D7



> M. et Mme Poly-Routier
2414 rue de Beaucamp - 62720 Wierre-Effroy
0033 (0) 321 83 57 11 - 0033 (0) 621 28 43 44
francois.poly@wanadoo.fr

En dehors du village, maison individuelle sur 1 500m² de terrain arboré et clos. Tranquillité assurée. À Wierre-Effroy, petit village de l'arrière-pays bouloonnais, à moins de 15 km de la mer, proche des deux caps.

Maison : 11 personnes - 6 chambres
dont 3 au rez-de-chaussée

Ouverture / Opening time / Öffnung / Opening : 01/01 > 31/12

Location à la semaine Basse Saison 560€
Moyenne Saison 650€
Haute Saison 750€

Week-end 420€

Location de draps 12€

Location de serviettes 4€ - Supplément animaux 5€



WIERRE-EFFROY
GÎTE AU GRAND AIR



> Daniel et Martine Dumont
2666 rue du Beaucamp - 62720 Wierre-Effroy
0033 (0) 632 03 99 34
giteaugrandair.fr
contact @giteaugrandair.fr



Maison : 9 personnes - 5 chambres
dont 1 au rez-de-chaussée

Ouverture / Opening time / Öffnung / Opening : 01/01 > 31/12

Location à la semaine Basse Saison 570/600€
Moyenne Saison 600/620€
Haute Saison 700€

Week-end 400/430€
Draps inclus

Location de serviettes 5€/pers



WISSANT
VILLA LA PISCINE



> Indivision Fourdinier-Thon
7 rue Charles Baudelaire - 62179 Wissant
0033 (0) 623 31 49 90
les-gites-wissant.com - f Villa "La Piscine" Wissant
laurent.fourdinier @orange.fr

Ouverture / Opening time / Öffnung / Opening : 01/01 > 31/12

Location à la semaine Basse Saison 3 000€
Moyenne Saison 3 000€
Haute Saison 3 100€

Week-end 2 100€
Draps inclus

Maison avec piscine intérieure chauffée toute l'année.
Salle de jeux, billard, baby-foot. Sauna sur la terrasse,
parking privé.

Maison : 15 personnes - 6 chambres
dont 1 au rez-de-chaussée



WISSANT
GÎTE COQUELICOT



> Laurent et Frédérique Fourdinier
28 rue Paule Crampel - 62179 Wissant
0033 (0) 623 31 49 90
les-gites-wissant.com - f Gîte coquelicot wissant
laurent.fourdinier @orange.fr



Maison : 10 personnes - 4 chambres dont 1 au rez-de-chaussée

Ouverture / Opening time / Öffnung / Opening : 01/01 > 31/12

Location à la semaine Basse Saison 700€
Moyenne Saison 800€
Haute Saison 950€

Week-end 550€

Location de draps 6/12€

Location de serviettes 3/5€

Supplément animaux 30€



WISSANT
GÎTE «LA MER VEILLE»



> SCI CHA-THON
18 avenue Victor Hugo - 62179 Wissant
0033 (0) 623 31 49 90
f Gîte "La Mer Veille" à Wissant
laurent.fourdinier @orange.fr

Ouverture / Opening time / Öffnung / Opening : 01/01 > 31/12

Location à la semaine Basse Saison 1 200€
Moyenne Saison 1 500€
Haute Saison 1 500€

Week-end 800€

Draps inclus

Location de serviettes 3€

Proche de la plage, venez vous détendre
à la "Mer Veille" et profitez du jacuzzi privatif
et de la cheminée feu de bois.

Maison : 10 personnes - 4 chambres au rez-de-chaussée



WISSANT
M. EDRIC CAPPON



> Edric et Catherine Cappon
1 rue Albert Camus - 62179 Wissant
0033 (0) 320 42 98 31
edric.cappon @polytech-lille.fr

Maison : 8 personnes - 3 chambres

Ouverture / Opening time / Öffnung / Opening : 01/04 > 31/12

Location à la semaine Basse Saison 530€
Moyenne Saison 595€
Haute Saison 700€

Week-end 199€



WISSANT
LE CANOT



> Philippe Davies
24 rue au Sable - 62179 Wissant
0033 (0) 321 35 12 88 - 0033 (0) 686 87 03 17
lecanot @wanadoo.fr

Maison : 7 personnes - 3 chambres
dont 1 au rez-de-chaussée

Ouverture / Opening time / Öffnung / Opening : 01/03 > 31/12

Location à la semaine Basse Saison 500€
Moyenne Saison 500€
Haute Saison 650€

Week-end 280€

Location de draps 10€ la paire



WISSANT
GÎTE DE LA DIGUE



> Sandrine et Denis Pequeux
2 digue de mer - 62179 Wissant
0033 (0) 679 26 74 37
lesgitesdesandrine.com - f Gîte de la Digue
lesgitesdesandrine @gmail.com



Appartement : 6 personnes - 2 chambres

Ouverture / Opening time / Öffnung / Opening : 01/01 > 31/12

Location à la semaine Basse Saison 756€
Moyenne Saison 945€
Haute Saison 1 197€

Week-end 360/570€ (3 nuits)

Draps inclus



WISSANT
BANC DE SABLE



> Catherine et Reginald Leurent
23 rue au Sable - 62179 Wissant
0033 (0) 687 14 46 87
graindesablewissant.blogspot.com
catleurent@aol.com



Maison : 6 personnes - 3 chambres

Ouverture / Opening time / Öffnung / Opening : 01/01 > 31/12

Location à la semaine Basse Saison 910€
Moyenne Saison 945/1 100€
Haute Saison 1 200€

Week-end 400€

Supplément animaux 35€



WISSANT
FERME DU MANÈGE



> Marie-Christine Potterie
8 Hameau de Sombre - 62179 Wissant
0033 (0) 321 35 93 67 - 0033 (0) 782 55 70 72
pc62@orange.fr

Dans un ancien corps de ferme typique du Boulonnais
et plein de charme, profitez d'un séjour à la campagne,
près des sentiers de randonnée.

Maison : 6 personnes - 2 chambres



Ouverture / Opening time / Öffnung / Opening : 01/01 > 31/12

Location à la semaine Basse Saison 500€
Moyenne Saison 500€
Haute Saison 600€

Week-end 300€
Location de draps 8€
Location de serviettes 4€



WISSANT
FERME DU MANÈGE



> Marie-Christine Potterie
8 Hameau de Sombre - 62179 Wissant
0033 (0) 321 35 93 67 - 0033 (0) 782 55 70 72
pc62@orange.fr

Dans un ancien corps de ferme typique du Boulonnais
et plein de charme, profitez d'un séjour à la campagne,
près des sentiers de randonnée.

Maison : 6 personnes - 2 chambres

Ouverture / Opening time / Öffnung / Opening : 01/01 > 31/12

Location à la semaine Basse Saison 500€
Moyenne Saison 500€
Haute Saison 600€

Week-end 300€
Location de draps 8€ - Location de serviettes 4€



WISSANT
FERME DES MONTS - LA MEUSIENNE



> Annelise Hamain
12 Hameau de Sombre - 62179 Wissant
0033 (0) 321 35 95 90
fermedesmonts.fr
contact@fermedesmonts.fr

Gîte cosy dans ferme typique de la région.
Pour les amoureux de calme et de nature,
au départ de nombreux circuits pédestres.

Maison : 6 personnes - 3 chambres

Ouverture / Opening time / Öffnung / Opening : 01/01 > 31/12

Location à la semaine Basse et Moyenne Saisons 875€
Haute Saison 910€

Week-end 300€
Location de draps 8/16€
Location de serviettes 5€



WISSANT
CAPS 800



> Félix et Marion Talpaert
38 rue Voltaire - 62179 Wissant
0033 (0) 683 84 83 68
felmarcolro@gmail.com

Maison : 6 personnes - 3 chambres

Ouverture / Opening time / Öffnung / Opening : 01/01 > 31/12

Location à la semaine Basse Saison 840€
Moyenne Saison 840€
Haute Saison 1 050€

2 inclus
Supplément animaux 20€



WISSANT LE 13 BIS ★★★ C3



> Bertrand Boutoille
13 bis avenue Victor Hugo - 62179 Wissant
0033 (0) 780 97 86 19
bertrand.boutoille@gmx.fr

Maison : 6 personnes - 3 chambres

Ouverture / Opening time / Öffnung / Opening : 01/06 > 30/09

Location à la semaine Basse Saison 1 000/1 200€
Moyenne Saison 1 200€
Haute Saison 1 300/1 500€

Week-end 500/800€ (mini 3 nuits)

Draps inclus

Location de serviettes 15€



WISSANT L'AIR DU LARGE ★★★ C3



> Francis et Marie-Agnès Ervyn-De Waelle
33 rue au sable - 62179 Wissant
0032 499 75 04 47
mafervyn@gmail.com

Maison : 6 personnes - 3 chambres
dont 1 au rez-de-chaussée

Ouverture / Opening time / Öffnung / Opening : 01/01 > 31/12

Location à la semaine Basse Saison 650/700€
Moyenne Saison 650/700€
Haute Saison 850/900€

Maison lumineuse, confortable, soignée,
dans une petite rue calme, à 400m de la mer
et du centre, avec jardin, à l'arrière des dunes.
Ombre - Soleil.



WISSANT LA FERMETTE ★★★ C3



> Pascal Dezoteux
13 rue Ferdinand Buisson - 62179 Wissant
0033 (0) 616 02 47 57
lafermette62179@gmail.com

Maison : 6 personnes - 3 chambres
dont 1 au rez-de-chaussée

Ouverture / Opening time / Öffnung / Opening : 01/04 > 30/10

Location à la semaine Basse et Moyenne Saisons 700€
Haute Saison 850€

inclus



WISSANT COC LE GRAND TERRAIN ★ C3



> Xavier D'hour
7 rue Louis Blanc - 62179 Wissant
0033 (0) 668 35 31 12
cote-dopale-location.com/fr/2641476/coc---le-grand-terrain
coteopalelocation@gmail.com

Maison : 6 personnes - 3 chambres au rez-de-chaussée

Ouverture / Opening time / Öffnung / Opening : 01/01 > 31/12

Location : consulter le site internet
inclus

Au cœur des dunes, cette confortable maison familiale
vous offre, avec son jardin et sa terrasse
au premier étage, une vue imprenable sur la mer !



WISSANT GÎTE FERME DE SAINT PÔ ★★ C3



> Laurent et Frédérique Fourdinier
Ferme de Saint-Pô - 62179 Wissant
0033 (0) 623 31 49 90
les-gites-wissant.com
Gîte la Ferme de saint pô les Pieds dans l'eau
laurent.fourdinier@orange.fr



Maison : 5 personnes - 2 chambres

Ouverture / Opening time / Öffnung / Opening : 01/01 > 31/12

Location à la semaine Basse Saison 600€
Moyenne Saison 700€
Haute Saison 750€

Week-end 400€
Location de draps 6/12€



WISSANT GÎTE M. LEJOINT C3



> Sylvain Lejoint
3 rue du Fort César - 62179 Wissant
0033 (0) 666 81 03 18
couleurmer.fr
sylvain.lejoint@wanadoo.fr



Maison : 5 personnes - 3 chambres

Ouverture / Opening time / Öffnung / Opening : 01/01 > 30/12

Location à la semaine Basse Saison 445€
Moyenne Saison 485€
Haute Saison 530€



WISSANT
SABLE D'EDEN

★★★★ C3



> 16 bis rue au Sable - 62179 Wissant
wissant-location.com
welcome.wissant.location@gmail.com

Maison wissantaise de charme, au design atypique, au calme, avec jardin clos plein sud, à 300 mètres de la plage et du cœur du village.

Maison : 4 personnes - 1 mezzanine

Ouverture / Opening time / Öffnung / Opening : 16/03 > 16/11

Location à la semaine Basse Saison 600€
Moyenne Saison 650€
Haute Saison 1 100€



WISSANT
FERME DES MONTS - L'ESTAIRES

★★★★ C3



> Annelise Hamain
12 Hameau de Sombre - 62179 Wissant
0033 (0) 321 35 95 90
fermedesmonts.fr
contact @fermedesmonts.fr



Maison : 4 personnes - 2 chambres

Ouverture / Opening time / Öffnung / Opening : 30/03 > 02/11

Location à la semaine Basse Saison 560€
Moyenne Saison 560€
Haute Saison 595€

Week-end 185€

Location de draps 8/16€

Location de serviettes 5€



WISSANT
RÉSIDENCE TURQUOISE

★★★ C3



> Michel Muselet
24 rue des Flobarts - 62179 Wissant
0033 (0) 678 25 69 57
michel muselet@gmail.com

Appartement : 4 personnes - 1 chambre

Ouverture / Opening time / Öffnung / Opening : 01/04 > 30/09

Location à la semaine Basse Saison 390/470€
Moyenne Saison 490/550€
Haute Saison 550/570€



WISSANT
APPARTEMENT M. LEJOINT

★★★ C3



> Sylvain Lejoint
6 place Edouard Houssin - 62179 Wissant
0033 (0) 666 81 03 18
couleurmer.fr
sylvain.lejoint@wanadoo.fr



Appartement : 4 personnes - 2 chambres

Ouverture / Opening time / Öffnung / Opening : 01/01 > 31/12

Location à la semaine Basse Saison 375€
Moyenne Saison 410€
Haute Saison 460€



WISSANT
STUDIO B7

★ C3



> Bernadette Potterie
Résidence de la Plage - 62179 Wissant
0033 (0) 321 35 12 91 - 0033 (0) 676 72 20 47

Studio : 4 personnes

Ouverture / Opening time / Öffnung / Opening : 01/01 > 31/12

Location à la semaine Basse Saison 280€
Moyenne Saison 280€
Haute Saison 320€

Week-end 50€/nuit



WISSANT
COCON D'EDEN

★★★ C3



> 7 rue Paule Crampel - 62179 Wissant
location-wissant.com
welcome.location.wissant@gmail.com

Maison très confortable avec beaucoup de charme, équipée d'un poêle rotatif design. Jardinnet plein sud. À 300 mètres : la plage et le centre village.

Maison : 3 personnes - 1 chambre

Ouverture / Opening time / Öffnung / Opening : 16/03 > 16/11

Location à la semaine Basse Saison 570€

Moyenne Saison 620/650€

Haute Saison 800€



WISSANT
GRAIN DE SABLE

★★ C3



> Catherine et Reginald Leurent
23 rue au Sable - 62179 Wissant
0033 (0) 687 14 46 87
graindesablewissant.blogspot.com
catleurent@aol.com



Maison : 2/3 personnes - 1 chambre

Ouverture / Opening time / Öffnung / Opening : 15/03 > 15/11

Location à la semaine Basse Saison 560€

Haute Saison 630€

Week-end 250€

Supplément animaux 35€



WISSANT
FERME DES MONTS - LA COTENTINE

★★★ C3



> Annelise Hamain
12 Hameau de Sombre - 62179 Wissant
0033 (0) 321 35 95 90
fermedesmonts.fr
contact@fermedesmonts.fr



Maison : 2 personnes - 1 chambre

Ouverture / Opening time / Öffnung / Opening : 30/03 > 02/11

Location à la semaine Basse et Moyenne Saisons 385€

Haute Saison 420€

Week-end 135€

Location de draps 16€

Location de serviettes 5€



WISSANT
STUDIO A11

★★ C3



> Marie-Christine Potterie
Résidence de la Plage - Square de la Place du Dauphin
62179 Wissant
0033 (0) 321 35 93 67 - 0033 (0) 782 55 70 72
pc62@orange.fr

Studio exposition Sud avec balcon. Très agréable, très ensoleillé du matin au coucher du soleil. Vue sur mer et sur la pointe du Cap Gris-Nez. A 3 mètres de la mer.

Studio : 2 personnes

Ouverture / Opening time / Öffnung / Opening : 01/01 > 31/12

Location à la semaine Basse et Moyenne Saisons 350€

Haute Saison 500€

Week-end 160€

Location de draps 8€ - Location de serviettes 4€

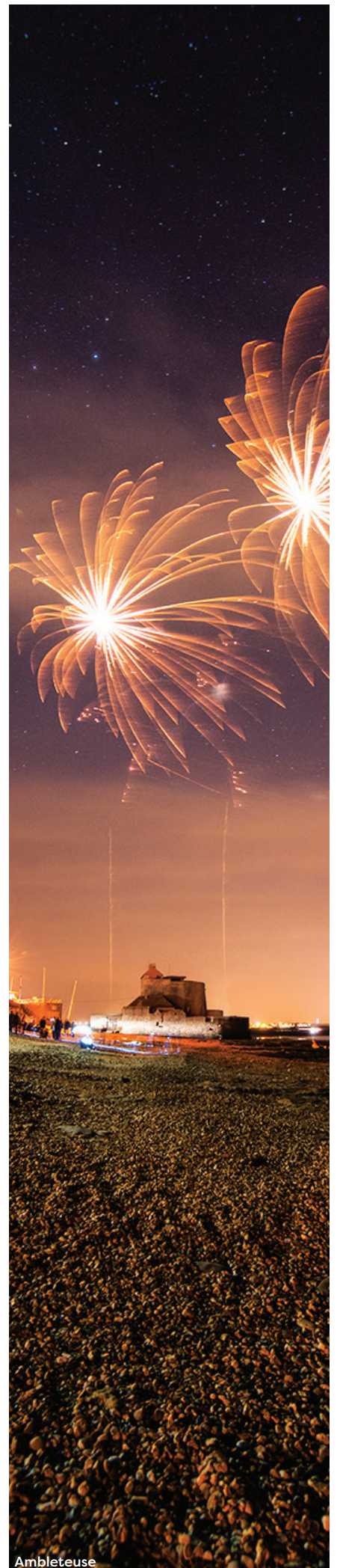

Ambleteuse



HÉBERGEMENTS INSOLITES

UNUSUAL ACCOMODATION
AUSSERGEWÖHNLICHE UNTERKUNFT
BIJZONDERE ACCOMMODATIES

AMBLETEUSE LA CABANE DU MARIN

★★★ A6



> Maxime Brutier
51 rue nationale - 62164 Ambleteuse
0033 (0) 650 63 53 10
lacabanedumarin.fr
contact @ lacabanedumarin.fr

Cabane spa haut de gamme perchée à 3 mètres du sol face à la mer. Cadre intime et chaleureux pour se ressourcer et se déconnecter.

4 personnes

Ouverture / Opening time / Öffnung / Opening : 01/01 > 31/12

Location à la semaine Basse Saison 210€/nuît (01/11 > 30/04)
(- 20% à partir de la deuxième nuit)
Haute Saison 260€/nuît (01/05 > 31/10)
(- 20% à partir de la deuxième nuit)

inclus



WIERRE-EFFROY ROULOTTE "RÉNO BÉBA"

★★ D7



> Michèle Baude
1702 rue de Sainte Godeleine
62720 Wierre-Effroy
0033 (0) 681 18 42 23
michele.baude @ yahoo.fr

2 personnes - 1 Coin couchage

Ouverture / Opening time / Öffnung / Opening : 15/03 > 31/10

Location à la semaine Basse Saison 270€
Moyenne Saison 290€
Haute Saison 320€

Week-end 130€/2 nuits

inclus



VOIR AUSSI

- Les Magnolias 2 à Marquise p10 (Chambre d'hôtes)
- L'Eglantier à Ambleteuse p26 (Camping)
- Les Voiles des 2 Caps à Havelinghen p27 (Camping)
- Camping de Warincthun à Audinghen p27 (Camping)

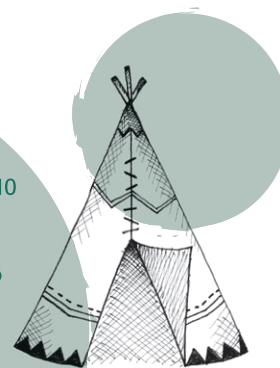



CAMPITES
CAMPINGPLÄTZE
CAMPINGS

AMBLETEUSE
CAMPING LE BEAUCAMP

★★★ A6



> Guy Leroy
56 rue de l'Aérodrome - 62164 Ambleteuse
0033 (0) 321 32 62 10
camping-lebeaucamp.fr
le.beaucamp @ wanadoo.fr

300 emplacements
Ouverture / Opening time / Öffnung / Opening : 01/04 > 15/10
2 pers + 1 voiture + électricité : à partir de 22€/jour
Location mobilhome : à partir de 81€/jour
Location mobilhome : à partir de 600€/semaine

En famille, en couple ou entre amis, posez vos valises au Camping Le Beaucamp. Profitez de nombreux services : piscine chauffée et couverte, terrain de pétanque couvert, 2 minis stades foot et basket).

Emplacement camping-car : 22€ (2 pers)



AMBLETEUSE
L'ÉGLANTIER

★★★ A6



> Guillaume Martin
22 rue de Marquise - 62164 Ambleteuse
0033 (0) 391 18 34 13
camping-leglantier.fr - Facebook Camping L'Églantier
campingeglantier @ orange.fr

Ouverture / Opening time / Öffnung / Opening : 01/04 > 31/10
2 pers + 1 voiture + électricité : à partir de 20€/jour
Location mobilhome : à partir de 150€/2 jours
Location mobilhome : à partir de 490€/semaine
Emplacement camping-car : 25€
Électricité 5€
Supplément animaux 5€

Camping situé à 350m de la plage, hébergements insolites avec vue mer, également bar, terrasse. Ambiance conviviale, emplacements avec haies, sanitaire rénové, à très vite !

240 emplacements - Hébergement insolite



Wissant

AUDINGHEN
CAMPING MUNICIPAL DU MUSÉE

★★ A5



> Route du Musée - 62179 Audinghen
0033 (0) 321 32 97 22
campingmusee @ orange.fr

Le camping municipal du Musée situé sur le territoire du Cap Gris-Nez, labellisé Grand Site de France, est le lieu de repos privilégié des cyclotouristes et amateurs de randonnée pédestre.

154 emplacements

Ouverture / Opening time / Öffnung / Opening : 01/04 > 03/11

2 pers + 1 voiture + électricité : à partir de 23,20€/jour
Location mobilhome : à partir de 380€/semaine
Emplacement camping-car 12€
Électricité 6,50€/jour
Vidange + eau 6,30€
Supplément animaux 2,60€



AUDINGHEN
CAMPING DE WARINCTHUN

A5



> Adeline Allexandre
Hameau de Warincthun - 62179 Audinghen
0033 (0) 321 33 27 55 - 0033 (0) 650 59 99 95
gitesdewarincthun.com - Caval Caps Warincthun
adeline.allexandre @ gmail.com

Emplacements dans 2 parcelles non délimitées dans une ancienne ferme avec animaux et chevaux.

6 emplacements - Hébergement insolite

Ouverture / Opening time / Öffnung / Opening : 01/04 > 31/10

2 pers + 1 voiture + électricité : à partir de 15€/jour
Location chalet : à partir de 90€/jour
Emplacement camping-car 12€



HERVELINGHEN
LES VOILES DES 2 CAPS

★★★★ D4



> Raphaël et Anne-Elisabeth Cocq
901 rue Principale - 62179 Havelinghen
0033 (0) 619 45 34 30
lesvoilesdes2caps.fr - Les voiles des 2 caps
contact @ lesvoilesdes2caps.fr

Anne-Elisabeth et Raphaël seront très heureux de vous recevoir en cette année 2024 !
N'hésitez pas à réserver à l'avance votre séjour !

105 emplacements - Hébergement insolite

Ouverture / Opening time / Öffnung / Opening : 29/03 > 13/10

2 pers + 1 voiture + électricité : à partir de 24€/jour
Location mobilhome : à partir de 80€/jour
Location mobilhome : à partir de 400€/semaine
Emplacement camping-car 24€
Électricité + vidange + eau incluses



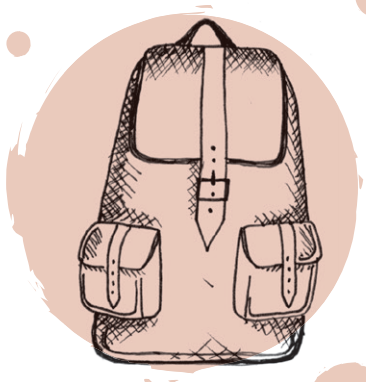

LEUBRINGHEN
CAMPING LES PRIMEVÈRES

★★ D4



> Maxime Lancelle
578 chemin de la Creuse - 62250 Leubringhen
0033 (0) 321 87 13 33
caminglesprimeveres.com
f Camping Les Primevères
contact @caminglesprimeveres.com

85 emplacements

Ouverture / Opening time / Öffnung / Opening : 01/04 > 31/10

2 pers + 1 voiture + électricité : à partir de 18,60€/jour

Location mobilhome : à partir de 51€/jour

Location mobilhome : à partir de 360€/semaine

Camping calme, convivial et reposant,
situé dans un écrin de verdure
entre les Caps Blanc-Nez et Gris-Nez.
Venez vous ressourcer en pleine nature !



TARDINGHEN
FERME DE L'HORLOGE

B4



> Dominique Hamy
1615 route d'Ausques - 62179 Tardinghen
0033 (0) 321 83 30 34 - 0033 (0) 680 14 25 40
f Ferme de l'Horloge
dominique.hamy284 @orange.fr

Ouverture / Opening time / Öffnung / Opening : 01/01 > 31/12

Emplacement camping-car 10€

Électricité camping-car 5€

Vidange + eau camping-car 5€



WACQUINGHEN
CAMPING L'ESCALE

★★★ C7

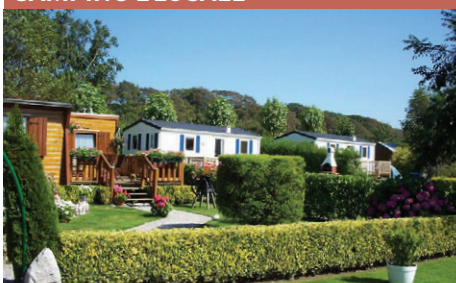

> M. Debacker
15 rue Nationale - 62250 Wacquinghen
0033 (0) 321 32 00 69
escale-camping.fr
f Camping l'escale
camp-escale @wanadoo.fr

268 emplacements

Ouverture / Opening time / Öffnung / Opening : 29/03 > 30/09

2 pers + 1 voiture + électricité : à partir de 24€/jour

Location mobilhome : à partir de 180€ - min 2 jours

à partir de 360€/semaine

Emplacement camping-car 20€

Électricité 4€

Situé sur la Côte d'Opale, entre Calais
et Boulogne-sur-Mer, le Camping l'Escale vous propose
de passer un séjour agréable, dans un cadre calme,
verdoyant et familial.



WISSANT
CAMPING MUNICIPAL DE LA SOURCE

★★ C3



> 3 rue de la Source - 62179 Wissant
 0033 (0) 321.35.92.46
 ville-wissant.fr
 camping @ville-wissant.fr

Ouverture / Opening time / Öffnung / Opening : 15/03 - 15/11

2 pers + 1 voiture + électricité : à partir de 19,90€/jour
 Location mobilhome : à partir de 215€/2 nuits
 à partir de 450€/semaine

**Situé à 150 mètres de la mer et en plein centre
 du magnifique village de Wissant,
 découvrez un camping calme au cœur
 d'une nature préservée.**

Emplacement camping-car 16,60€
 Électricité 6,70€/jour
 Vidange + eau 5€

374 emplacements



Hervelinghen



**RETROUVEZ LA LISTE COMPLÈTE
 DES HÉBERGEMENTS
 EN TÉLÉCHARGEMENT ICI :**



TERRE DES 2 CAPS TOURISME
Place de la Mairie - 62179 Wissant
0033 (0) 321 824 800

terredes2capstourisme.fr
tourisme@terredes2caps.com
fi Terre des 2 Caps Tourisme

01 JANVIER > 23 FEVRIER
04 NOVEMBRE > 22 DECEMBRE

January 1st > February 23th / 1. Januar > 23. Februar / 1 januari > 23 februari
November 4th > December 22nd / 4. November > 22. December /
4 november > 22 december

Lundi & vendredi Monday & Friday / Montag & Freitag / Maandag & vrijdag
09:30 - 12:30 / 14:00 - 16:30
Mercredi Wednesday / Mittwoch / Woensdag
09:30 - 12:30

24 FÉVRIER > 30 MARS

01 OCTOBRE > 02 NOVEMBRE

23 DECEMBRE > 08 JANVIER 25

Februari 24th > March 30th / 24. Februar > 30. März / 24 februari > 30 maart
October 1st > November 2nd / 1. Oktober > 2. November / 1 oktober > 2 november
December 23rd > January 08th / 23. December > 8. Januar /
23 december > 8 januari

Lundi, mercredi, vendredi & samedi Monday, Wednesday, Friday & Saturday / Montag, Mittwoch, Freitag & Samstag / Maandag, woensdag, vrijdag & zaterdag

09:30 - 12:30 / 14:00 - 17:00

Mardi & jeudi Tuesday & Thursday / Dienstag & Donnerstag / Dinsdag & donderdag
09:30 - 12:30 sauf du 11.03 au 29.03 - except from 11.03 to 29.03

30 MARS > 19 MAI

March 30th > May 19th / 30. März > 19. Mai / 30 maart > 19 mei

Lundi > samedi Monday > Saturday / Montag > Samstag / Maandag > zaterdag

09:30 - 12:30 / 14:00 - 18:00

Dimanche Sunday / Sonntag / Zondag

10:00 - 13:00 / 15:00 - 18:00

20 MAI > 30 JUIN & SEPTEMBRE

May 20th > June 30th & September / 20. Mai > 30. Juni & September /
20 mei > 30 juni & september

Lundi > samedi Monday > Saturday / Montag > Samstag / Maandag > zaterdag

09:30 - 12:30 / 14:00 - 18:00

Dimanche Sunday / Sonntag / Zondag

09:00 - 13:00

01 JUILLET > 31 AOÛT

July 1st > August 31st / 1. Juli > 31. August / 1 juli > 31 augustus

Lundi > dimanche Monday > Sunday / Montag > Sonntag / Maandag > zondag

09:30 - 12:30 / 14:00 - 18:00

LÉGENDE / KEY / LEGENDE / LEGENDE

Langues étrangères / Foreign languages spoken / Fremdsprachen / Vreemde talen

Cartes de crédit acceptées / Banker's cards / Bank Karten / Kreditkaart

Chèques vacances acceptés / "Chèques vacances" / Urlaubsschecks

Chèques déjeuner acceptés

Tickets restaurant acceptés

Accès handicapés / Accessible for disabled people / Zugang für Behinderte / Toegang voor mindervaliden

Plain-pied / Single-storey / Ebenerdig / Gelijkvloers

Maison / House / Haus / Huis

Appartement / Flat / Wohnung / Appartement

Studio / Studio

Chambre au rez-de-chaussée / Ground floor room / Schlafzimmer im Erdgeschoss / Slaapkamer op begane grond

Animaux admis / Pets allowed / Tiere zugelassen / Dieren toegelaten

Wifi / Wifi

1 personne / 1 person / 1 Person / 1 persoon

2 personnes / 2 persons / 2 Personen / 2 personen

Famille / Family / Familie / Gezin

Accueil groupe / Group reception / Aufnahme von Gruppen / Ontvangst voor groepen

Restaurant / Restaurant

Alimentation boutique / Grocery shop / Lebensmittelgeschäft / Winkel met levensmiddelen

Restauration à emporter / Takeaway food / Gerichte zum Mitnehmen / Schotels om mee te nemen

Bar / Bar

Petit déjeuner / Breakfast / Frühstück / Ontbijt

Tables d'hôtes / Evening meals / Stammtisch / Kleine menukaart

Demi-pension / Half-board / Halbpension / Halfpension

Parking / Car park / Parkplatz / Parking

Garage / Garage

Abri vélo / Bike shed / Fahrradunterstand / Fietsenstalling

Ascenseur / Elevator / Aufzug / Lift

Jardin / Garden / Garten / Tuin

Terrasse / Terrace / Terrasse / Terras

Accueil camping-cars / Camper area / Wohnmobilplatz / Ontvangst voor campers

Location mobilhome / Mobile home rental / Mobilhome-Vermietung / Verhuur van stacaravans

Location de caravane / Caravan rental / Wohnwagen-Vermietung / Verhuur van caravans

Lit d'appoint / Spare bed / Zusätzliches Bett / Logeerbed

Douche / Shower / Dusche / Douche

Baignoire / Bath / Badewanne / Bad

Lave-linge / Washing machine / Waschmaschine / Wasmachine

Lave-vaisselle / Dishwasher / Geschirrspülmaschine / Vaatwasmachine

Sèche-linge / Clothes dryer / Wäschetrockner / Droger

Cheminée / Fireplace / Kamin / Schoorsteen

Equipement pour bébé / Baby friendly / Babyausstattung / Faciliteiten voor baby's

TV / TV / Fernsehen / TV

Animation / Entertainment / Animation / Animatie

Location vélos / Bike rental / Fahrradverleih / Fietsverhuur

Jeux pour enfants / Outdoor games for children / Spiele für Kinder / Spellen voor kinderen

Location linge / Linen hire / Bettwäsche-Vermietung / Verhuur van handdoeken

Piscine / Pool / Schwimmbad / Zwembad

Salle de séminaire / Conference room / Seminarraum / Congreszaal

Spa/Sauna / Spa/Sauna

Vue mer / Sea view / Meerblick / Zeezicht

Chambre / Bedroom / Zimmer / Kamer

Electricité / Electricity / Strom / Elektriciteit

Basse saison / Low season / Nebensaison / Laagseizoen

Moyenne saison / Mid season / Zwischensaison / Middenseizoen

Haute saison / High season / Hochsaison / Hoogseizoen

Borne de recharge / Ladestation / Benzinstation / Laadstation



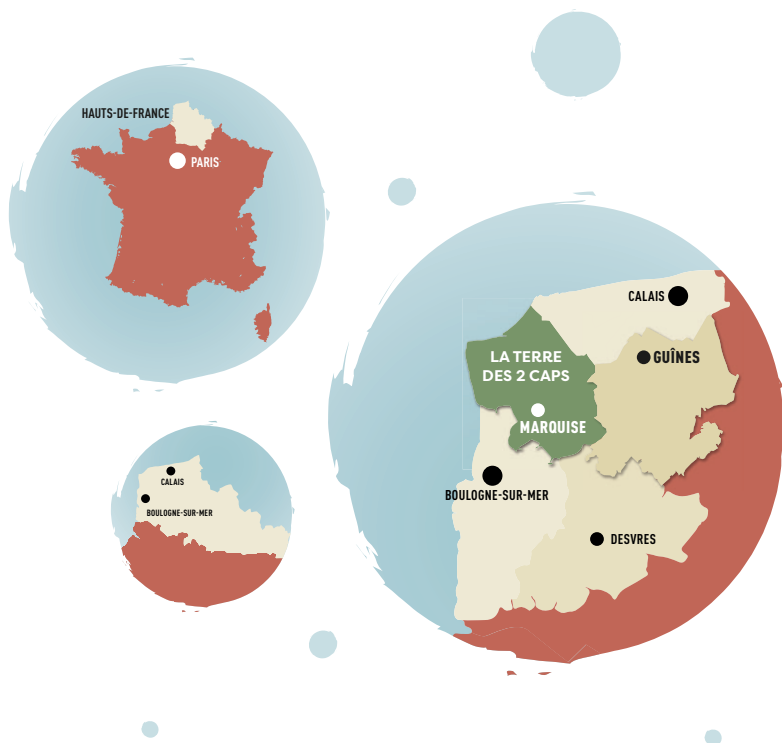

TERRE DES 2 CAPS TOURISME
 Place de la Mairie - 62179 Wissant
 0033 (0) 321 824 800

terredes2capstourisme.fr
tourisme@terredes2caps.com
f Terre des 2 Caps Tourisme

